

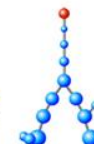

Convegno scientifico
Vulnerabilità sanitaria del migrante. Le dipendenze
Torino, 28.11.2019

DIRITTO ALLA SALUTE DEI CITTADINI STRANIERI





1) STRANIERI EXTRACOMUNITARI

a) REGOLARI: con obbligo di iscrizione al SSN

b) REGOLARI: senza obbligo di iscrizione al SSN

c) REGOLARI: senza possibilità di iscrizione al SSN

d) IRREGOLARI

2) STRANIERI COMUNITARI



comitato collaborazione medica



ASL
CITTÀ DI TORINO

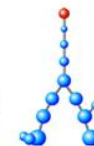

DSTF
Dipartimento di Scienza
e Tecnologia del Farmaco
UNIVERSITÀ DI TORINO





1)a) STRANIERI EXTRACOMUNITARI REGOLARI CON OBBLIGO DI ISCRIZIONE AL SERVIZIO SANITARIO NAZIONALE

L'art. 34 co 1 T.U. individua tali categorie:

A) GLI STRANIERI REGOLARMENTE SOGGIORNANTI CON IN CORSO ATTIVITA' DI LAVORO SUBORDINATO / AUTONOMO O ISCRITTI NELLE LISTE DI COLLOCAMENTO;

B) GLI STRANIERI REGOLARMENTE SOGGIORNANTI O CHE ABBIANO CHIESTO IL RINNOVO DEL TITOLO DI SOGGIORNO:

-PER LAVORO SUBORDINATO, - PER LAVORO AUTONOMO,

-PER MOTIVI FAMILIARI, - PER ASILO POLITICO / RICHIESTA ASILO



comitato collaborazione medica



ASL
CITTÀ DI TORINO

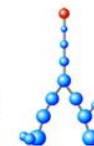

DSTF
Dipartimento di Scienza
e Tecnologia del Farmaco
UNIVERSITÀ DI TORINO





C) PER CASI SPECIALI (ne sono alcuni esempi :

- soggiorno per motivi di protezione sociale ex art. 18 c. 1;
- soggiorno per le vittime di violenza domestica ex art. 18 bis
- art. 19 co 2 lett. a) e d) nei casi di divieto di espulsione di minori di anni diciotto e di donne in stato di gravidanza e di puerperio fino ad un massimo di sei mesi; lett. d) bis stranieri che versano in condizioni di salute di particolare gravità
- art. 20 c. 1 misure straordinarie di accoglienza per eventi eccezionali;
- art. 40 c. 1 stranieri regolari ospitati in centri di accoglienza, qualora non abbiano ad altro titolo l'erogazione di prestazione sanitarie)



comitato collaborazione medica



ASL
CITTÀ DI TORINO

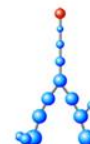

DSTF
Dipartimento di Scienza
e Tecnologia del Farmaco
UNIVERSITÀ DI TORINO





- PER ATTESA ADOZIONE, PER AFFIDAMENTO, PER ACQUISTO CITTADINANZA.
- MINORI STRANIERI NON ACCOMPAGNATI
- (ART. 34 C. 1 LETTERA B-BIS)**

Devono essere iscritti al S.S.N. i minori stranieri non accompagnati, anche nelle more del rilascio del permesso di soggiorno, a seguito delle segnalazioni di legge dopo il loro ritrovamento nel territorio nazionale



comitato collaborazione medica



ASL
CITTÀ DI TORINO

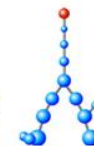

DSTF
Dipartimento di Scienza
e Tecnologia del Farmaco
UNIVERSITÀ DI TORINO





L'art. 34 co 2 T.U. estende l'obbligo ai

FAMIGLIARI A CARICO DEI SOGGETTI DI CUI ALLE LETTERE A) E B).

N.B: “Nelle more dell'iscrizione al servizio sanitario nazionale ai minori figli di stranieri iscritti al servizio sanitario nazionale è assicurato fin dalla nascita il medesimo trattamento dei minori iscritti”

ALTRA CATEGORIA:

EX ART. 27 QUATER T. U. I LAVORATORI ALTAMENTE QUALIFICATI TITOLARI DI CARTA BLU UE



comitato collaborazione medica



ASL
CITTÀ DI TORINO

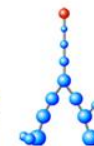

DSTF
Dipartimento di Scienza
e Tecnologia del Farmaco
UNIVERSITÀ DI TORINO





1-b) STRANIERI REGOLARI SENZA OBBLIGO DI ISCRIZIONE AL SSN

GLI STRANIERI REGOLARMENTE SOGGIORNANTI (ANCHE PER I FAMILIARI A CARICO) CHE NON RIENTRANO NELLE CATEGORIE PRECEDENTI E CHE SOGGIORNANO PER PERIODI SUPERIORI A TRE MESI:

A) CON OBBLIGO DI POLIZZA ASSICURATIVA

B) OPPURE ISCRIZIONE VOLONTARIA AL SSN

N.B. ISCRIZIONE VOLONTARIA AL SSN PER STRANIERI REGOLARI PER MOTIVI DI STUDIO O COLLOCATI ALLA PARI ANCHE PER PERIODI INFERIORI A TRE MESI

GENITORI ULTRASESSANTACINQUENNI DI STRANIERI REGOLARI: NECESSITA' DI POLIZZA SANITARIA OPPURE ISCRIZIONE AL SSN CON PAGAMENTO DI UN CONTRIBUTO



comitato collaborazione medica



ASL
CITTÀ DI TORINO

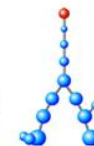

DSTF
Dipartimento di Scienza
e Tecnologia del Farmaco
UNIVERSITÀ DI TORINO





ONERI DOVUTI PER L'ISCRIZIONE VOLONTARIA

L'ISCRIZIONE VOLONTARIA AL SSR VIENE EFFETTUATA PREVIA
CORRESPONSIONE DI UN IMPORTO CHE E' CALCOLATO IN PERCENTUALE AL REDDITO PERCEPITO E
NON PUO' ESSERE COMUNQUE INFERIORE ALL'IMPORTO MINIMO DI EURO DI EURO 387,34

E' VALIDA ANCHE PER I FAMIGLIARI A CARICO

ECCEZIONI:

A) PER GLI STUDENTI PRIVI DI REDDITO E SENZA FAMIGLIARI A CARICO LA QUOTA DOVUTA E' DI
EURO 149,77

B) PER I COLLOCATI ALLA PARI LA QUOTA DOVUTA E' DI EURO 219,49



comitato collaborazione medica



Fondazione
CRT



ASL
CITTÀ DI TORINO

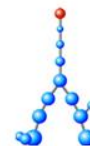

DSTF
Dipartimento di Scienza
e Tecnologia del Farmaco
UNIVERSITÀ DI TORINO



ANEMOS



QUANDO CESSA L'ISCRIZIONE AL SSN

L'ISCRIZIONE AL S.S.N. CESSA NEI SEGUENTI CASI:

A) MANCATO RINNOVO,

B) REVOCA O ANNULLAMENTO DEL PERMESSO DI SOGGIORNO

C) ESPULSIONE

D) IN OGNI CASO IN CUI LO STRANIERO PERDA LA TITOLARITÀ DEL PERMESSO DI SOGGIORNO

N.B. IN CASO DI PENDENZA DEL RICORSO CONTRO I PROVVEDIMENTI DI MANCATO RINNOVO, REVOCA O ANNULLAMENTO DEL PERMESSO DI SOGGIORNO O NELLA FASE DI RINNOVO DEL PERMESSO DI SOGGIORNO LO STRANIERO CONTINUA A POTER USUFRUIRE DEL S.S.N.



comitato collaborazione medica



ASL
CITTÀ DI TORINO

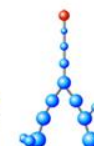

DSTF
Dipartimento di Scienza
e Tecnologia del Farmaco
UNIVERSITÀ DI TORINO





CASI PARTICOLARI DI ESCLUSIONE DALL'OBBLIGO DI ISCRIZIONE AL SSN

ART. 27 COMMA 1 T.U.

LETT. A) dirigenti o personale altamente specializzato di società aventi sede o filiali in Italia... ;

LETT. I) lavoratori dipendenti regolarmente retribuiti da datori di lavoro residenti o aventi sede all'estero e da questi direttamente retribuiti

LETT. Q) giornalisti corrispondenti ufficialmente accreditati in Italia

PER TUTTI L'ESCLUSIONE VALE SOLO NEL CASO IN CUI NON SIANO TENUTI A PRESENTARE LA DICHIARAZIONE DEI REDDITI IN ITALIA, FERMO RESTANDO L'OBBLIGO DELLA COPERTURA ASSICURATIVA (POLIZZA SANITARIA) PER LORO E PER I FAMIGLIARI A CARICO

L'iscrizione non è dovuta neppure per gli stranieri titolari di permesso di soggiorno per affari.



comitato collaborazione medica



ASL
CITTÀ DI TORINO

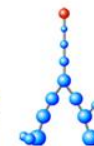

DSTF
Dipartimento di Scienza
e Tecnologia del Farmaco
UNIVERSITÀ DI TORINO





CASI PARTICOLARI DI ESCLUSIONE DALL'OBBLIGO DI ISCRIZIONE AL SSN

ART. 27 BIS T.U.

INGRESSO PER VOLONTARIATO: OBBLIGO DI POLIZZA SANITARIA

ART. 27 TER T. U.

INGRESSO PER RICERCA SCIENTIFICA

DOPPIA OPZIONE: O POLIZZA SANITARIA O ISCRIZIONE AL SSN DA PARTE DELL'ENTE CON CUI LO STRANIERO HA STIPULATO LA CONVENZIONE

INGRESSO PER RESIDENZA ELETTIVA (COMPORTA LA STIPULAZIONE DELLA POLIZZA SANITARIA)

CASO PARTICOLARE E' QUELLO DESCRITTO DALL'ART. 11 COMMA 1 LETT. C QUATER DPR 394/1999, IL QUALE STABILISCE CHE VIENE ATTRIBUITA LA RESIDENZA ELETTIVA A FAVORE DELLO STRANIERO TITOLARE DI UNA PENSIONE PERCEPITA IN ITALI: IN QUESTO CASO L'ISCRIZIONE AL SSN E' OBBLIGATORIA



comitato collaborazione medica



ASL
CITTÀ DI TORINO

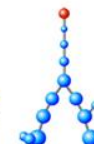

DSTF
Dipartimento di Scienza
e Tecnologia del Farmaco
UNIVERSITÀ DI TORINO



ANEMOS



STRANIERI CON PERMESSO DI SOGGIORNO PER LAVORO STAGIONALE

ART. 25 T.U.

OBBLIGO DI ASSICURAZIONE CON ISCRIZIONE AL SSN



comitato collaborazione medica



ASL
CITTÀ DI TORINO

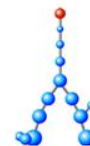

DSTF
Dipartimento di Scienza
e Tecnologia del Farmaco
UNIVERSITÀ DI TORINO





1-c) **STRANIERI REGOLARI SENZA POSSIBILITA' DI ISCRIZIONE AL SSN**

- SOGGIORNI DI BREVE DURATA (NON PIU' DI TRE MESI)
- SOGGIORNI PER CURE MEDICHE DIVERSI DAL PERMESSO DI SOGGIORNO RILASCIATO PER CURE MEDICHE AI SENSI DELL'ART. 19 C. 2 LETTERA D-BIS



comitato collaborazione medica



ASL
CITTÀ DI TORINO

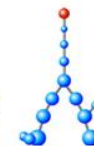

DSTF
Dipartimento di Scienza
e Tecnologia del Farmaco
UNIVERSITÀ DI TORINO





ASSISTENZA SANITARIA AGLI STRANIERI SENZA POSSIBILITA' DI ISCRIZIONE AL SSN (ART. 36 T. U.)

INGRESSO E SOGGIORNO PER CURE MEDICHE:

**HA DIRITTO AL PERMESSO DI SOGGIORNO SOLO COLUI CHE HA UNO SPECIFICO
VISTO D'INGRESSO PER CURE MEDICHE**

LO STESSO DIRITTO E' RICONOSCIUTO ALLA PERSONA CHE LO ACCOMPAGNA

DOCUMENTAZIONE RICHIESTA:

- A) DICHIARAZIONE DELLA STRUTTURA SANITARIA ITALIANA PRESCELTA CHE INDICA IL TIPO DI CURA, LA DATA DI INIZIO E LA DURATA PRESUMIBILE DELLA CURA E DELLA DEGENZA**
- B) ATTESTAZIONE DEL DEPOSITO DI UNA SOMMA A TITOLO CAUZIONALE SULLA BASE DEL COSTO PRESUNTO DELLE PRESTAZIONI RICHIESTE (ALMENO IL 30%)**
- C) DOCUMENTAZIONE COMPROVANTE LA DISPONIBILITA' IN ITALIA DI RISORSE A COPERTURA DELLE INTERE SPESE SANITARIE, VITTO, ALLOGGIO E RIMPATRIO, ANCHE PER L'ACCOMPAGNATORE**
- D) CERTIFICAZIONE SANITARIA ATTESTANTE LA PATOLOGIA TRADOTTA E LEGALIZZATA CON IL TIMBRO DEL CONSOLATO**



comitato collaborazione medica



ASL
CITTÀ DI TORINO

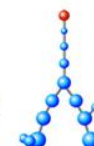

DSTF
Dipartimento di Scienza
e Tecnologia del Farmaco
UNIVERSITÀ DI TORINO





**ASSISTENZA SANITARIA AGLI STRANIERI SENZA POSSIBILITA' DI
ISCRIZIONE AL SSN (ART. 36 T. U.)**

**PERMESSO DI SOGGIORNO PER CURE MEDICHE
NELL'AMBITO DI PROGRAMMI UMANITARI (ART. 12 COMMA 2
LETT. C D. LGS. 502/1992)**

**RIGUARDA I CITTADINI STRANIERI CHE SI TRASFERISCONO IN
ITALIA CON L'AUTORIZZAZIONE DEL MINISTRO DELLA SANITA'
D'INTESA CON IL MINISTRO DEGLI AFFARI ESTERI**



comitato collaborazione medica



ASL
CITTÀ DI TORINO

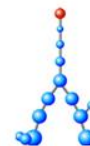

DSTF
Dipartimento di Scienza
e Tecnologia del Farmaco
UNIVERSITÀ DI TORINO



ANEMOS



1-d) STRANIERI IRREGOLARI

Art. 35 T.U.

“Ai cittadini stranieri presenti sul territorio nazionale, non in regola con le norme relative all'ingresso ed al soggiorno, sono assicurate, nei presidi pubblici ed accreditati, le cure ambulatoriali ed ospedaliere urgenti o Comunque essenziali, ancorché continuative, per malattia ed infortunio e sono estesi i programmi di medicina preventiva a salvaguardia della salute individuale e collettiva. Sono, in particolare garantiti:

- a) la tutela sociale della gravidanza e della maternità, a parità di trattamento con le cittadine italiane, ai sensi della L. 29 luglio 1975, n. 405, e della L. 22 maggio 1978, n. 194, e del decreto 6 marzo 1995 del Ministro della sanità, pubblicato nella Gazzetta Ufficiale n. 87 del 13 aprile 1995, a parità di trattamento con i cittadini italiani;**
- b) la tutela della salute del minore in esecuzione della Convenzione sui diritti del fanciullo del 20 novembre 1989, ratificata e resa esecutiva ai sensi della legge 27 maggio 1991, n. 176;**
- c) le vaccinazioni secondo la normativa e nell'ambito di interventi di campagne di prevenzione collettiva autorizzati dalle regioni;**
- d) gli interventi di profilassi internazionale;**
- e) la profilassi, la diagnosi e la cura delle malattie infettive ed eventualmente bonifica dei relativi focolai.**



comitato collaborazione medica



ASL
CITTÀ DI TORINO

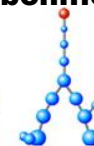

DSTF
Dipartimento di Scienza
e Tecnologia del Farmaco
UNIVERSITÀ DI TORINO





ASSISTENZA SANITARIA AGLI STRANIERI SENZA POSSIBILITA' DI ISCRIZIONE AL SSN (ART. 35 T. U.)

CURE AMBULATORIALI E OSPEDALIERE URGENTI O COMUNQUE ESSENZIALI, ANCORCHE'
CONTINUATIVE

CURE URGENTI SONO QUELLE CHE NON POSSONO ESSERE DIFFERITE SENZA PERICOLO PER LA
VITA O DANNO PER LA SALUTE DELLA PERSONA

CURE ESSENZIALI SONO PRESTAZIONI SANITARIE, DIAGNOSTICHE E TERAPEUTICHE CHE NEL
TEMPO POTREBBERO DETERMINARE MAGGIORE DANNO ALLA SALUTE O RISCHI PER LA VITA



comitato collaborazione medica



ASL
CITTÀ DI TORINO

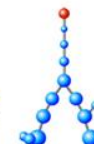

DSTF
Dipartimento di Scienza
e Tecnologia del Farmaco
UNIVERSITÀ DI TORINO





ASSISTENZA SANITARIA AGLI STRANIERI SENZA POSSIBILITA' DI ISCRIZIONE AL SSN (ART. 35 T. U.)

IN PARTICOLARE SONO GARANTITI:

A) TUTELA SOCIALE DELLA GRAVIDANZA E DELLA MATERNITA'

B) TUTELA DELLA SALUTE DEL MINORE

C) VACCINAZIONI

D) INTERVENTI DI PROFILASSI INTERNAZIONALE

**E) LA PROFILASSI, LA DIAGNOSI E LA CURA DELLE MALATTIE INFETTIVE ED EVENTUALE BONIFICA
DEI RELATIVI FOCOLAI**

**TALI PRESTAZIONI SONO EROGATE SENZA ONERI A CARICO DEI RICHIEDENTI QUALORA QUESTI
ULTIMI SIANO PRIVI DI RISORSE ECONOMICHE SUFFICIENTI (AUTODICHIARAZIONE)**

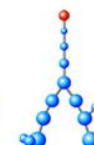



ASSISTENZA SANITARIA AGLI STRANIERI SENZA POSSIBILITA' DI ISCRIZIONE AL SSN
(ART. 35 T. U.)

**L'ACCESSO ALLE STRUTTURE SANITARIE DA PARTE DELLO STRANIERO
IRREGOLARE NON PUO' COMPORTARE ALCUN TIPO DI SEGNALAZIONE
ALL'AUTORITA' AMMINISTRATIVA**

**SALVO I CASI DI REFERTO OBBLIGATORIO (ES. FERITA DI ARMA DA FUOCO)
ALL'AUTORITA' GIUDIZIARIA**



ASL
CITTÀ DI TORINO

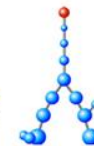

DSTF
Dipartimento di Scienza
e Tecnologia del Farmaco
UNIVERSITÀ DI TORINO





ASSISTENZA SANITARIA AGLI STRANIERI SENZA POSSIBILITA' DI ISCRIZIONE AL SSN (ART. 35 T. U.)

**“STRANIERO TEMPORANEAMENTE PRESENTE” = CODICE STP
(ART. 43 REGOLAMENTO)**

**E' IL CODICE REGIONALE VALIDO SEI MESI RILASCIATO ALLO STRANIERO CLANDESTINO NEL CASO
IN CUI NECESSITI DELL'ASSISTENZA SANITARIA DI CUI SOPRA (URGENTE ED ESSENZIALE)**

**GRAZIE A QUESTO CODICE GLI STRANIERI IRREGOLARI HANNO LA POSSIBILITA' DI ACCEDERE ALLE
PRESTAZIONI SANITARIE**

**IN CASO DI PRESTAZIONI SANITARIE ORDINARIE IL RIMBORSO E' A CARICO DELL'ASL
IN CASO DI PRESTAZIONI OSPEDALIERE URGENTI O COMUNQUE ESSENZIALI L'ONERE E' A CARICO
DEL MINISTERO DELL'INTERNO**



comitato collaborazione medica



ASL
CITTÀ DI TORINO

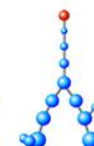

DSTF
Dipartimento di Scienza
e Tecnologia del Farmaco
UNIVERSITÀ DI TORINO





2) STRANIERI COMUNITARI

Per soggiorni inferiori ai 90 giorni i cittadini comunitari fruiscono dell'assistenza sanitaria gratuita dietro esibizione della tessera TEAM (Tessere Europea Assistenza Malattia) rilasciata dal Paese d'origine

Eccezione: coloro che svolgono lavoro subordinato stagionale sono iscritti da subito al SSN

A) ISCRIZIONE OBBLIGATORIA (art. 19 D. Lgs. 30/2007)

a- coloro che hanno in corso un rapporto di lavoro subordinato anche a termine

b- coloro che stanno svolgendo un lavoro autonomo

c- i familiari comunitari a carico di costoro

d- i familiari extracomunitari a carico, regolarmente soggiornanti, non altrimenti iscritti



comitato collaborazione medica



ASL
CITTÀ DI TORINO

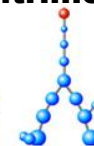

DSTF
Dipartimento di Scienza
e Tecnologia del Farmaco
UNIVERSITÀ DI TORINO





**HANNO DIRITTO ALL'ASSISTENZA SANITARIA E SONO ISCRITTI AL SSN I
DISOCCUPATI ISCRITTI A UN CORSO DI FORMAZIONE PROFESSIONALE O
ISCRITTI ALLE LISTE DEI CENTRI PER L'IMPIEGO**

Art. 19, comma 3, D. Lgs. 30/2007 in riferimento all'art. 13, comma 3, lett. B



comitato collaborazione medica



ASL
CITTÀ DI TORINO

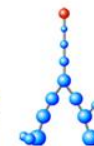

DSTF
Dipartimento di Scienza
e Tecnologia del Farmaco
UNIVERSITÀ DI TORINO





ECCEZIONE:

**cittadini dell'UE iscritti allo schedario della
popolazione temporanea che continuano ad utilizzare la tessera TEAM del
Paese d'origine**

Esempio: - studenti

- lavoratori distaccati

(circolare Ministero Interno n° 18 del 21\7\2009)



comitato collaborazione medica



ASL
CITTÀ DI TORINO

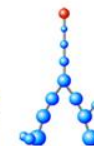

DSTF
Dipartimento di Scienza
e Tecnologia del Farmaco
UNIVERSITÀ DI TORINO





2-B) STRANIERI COMUNITARI INDIGENTI **SENZA TEAM**

I CITTADINI COMUNITARI

- A) NON ISCRITTI AD ALCUNA ANAGRAFE COMUNALE,**
 - B) CHE NON RISULTANO ASSISTITI NEGLI STATI DI PROVENIENZA E**
 - C) CHE SI TROVANO IN CONDIZIONE DI FRAGILITÀ SOCIALE ED IN STATO DI INDIGENZA,**
 - D) CHE NON HANNO I REQUISITI PER L'ISCRIZIONE AL SSN,**
- HANNO DIRITTO ALLE PRESTAZIONI SANITARIE INDIFFERIBILI E URGENTI, ANCORCHÉ CONTINUATIVE.**

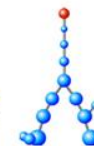



NELLE PRESTAZIONI SANITARIE INDIFFERIBILI E URGENTI, ANCORCHÉ CONTINUATIVE, DI CUI SOPRA, SONO RICOMPRESI ANCHE QUELLE RELATIVE:

- 1) ALLA TUTELA DELLA SALUTE DEI MINORI;**
- 2) ALLA TUTELA DELLA MATERNITÀ E DELL' INTERRUZIONE VOLONTARIA DI GRAVIDANZA (A PARITÀ DI CONDIZIONE CON LE ISCRITTE AL SSN);**
- 3) ALLE CAMPAGNE DI VACCINAZIONE, INTERVENTI DI PROFILASSI INTERNAZIONALE E LA PROFILASSI, DIAGNOSI E CURA DELLE MALATTIE INFETTIVE;**
- 4) ALLA PREVENZIONE, CURA E RIABILITAZIONE DEGLI STATI DI TOSSICODIPENDENZA AI SENSI DEL DPR 309/1990.**



comitato collaborazione medica



ASL
CITTÀ DI TORINO

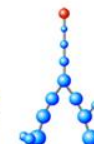

DSTF
Dipartimento di Scienza
e Tecnologia del Farmaco
UNIVERSITÀ DI TORINO





È PREVISTA LA POSSIBILITÀ DI EROGAZIONE FARMACI DI FASCIA A (FARMACI ESSENZIALI E FARMACI PER MALATTIE CRONICHE) ANALOGAMENTE A QUANTO PREVISTO PER I TITOLARI DI STP. PER ACCEDERE A TALI PRESTAZIONI I CITTADINI COMUNITARI INDIGENTI DEVONO ESSERE IN POSSESSO DELLA TESSERA ENI (EUROPEO NON ISCRITTO)



comitato collaborazione medica



ASL
CITTÀ DI TORINO

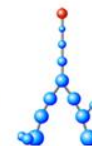

DSTF
Dipartimento di Scienza
e Tecnologia del Farmaco
UNIVERSITÀ DI TORINO





ASSISTENZA SANITARIA AI DETENUTI STRANIERI

ART. 18 REGOLAMENTO DI ESECUZIONE DELL'ORDINAMENTO PENITENZIARIO (DPR 230/2000)

E' UN CASO DI ISCRIZIONE OBBLIGATORIA, LEGATO NON ALLA CONDIZIONE DI STRANIERO, BENSÌ A QUELLA DI DETENUTO

IL REQUISITO DELLA NAZIONALITÀ E' IRRILEVANTE, COME IL POSSESSO O MENO DEL PERMESSO DI SOGGIORNO VALE PER I DETENUTI E I DETENUTI IN SEMILIBERTÀ O CON FORME ALTERNATIVE DI PENA

Le misure alternative, introdotte dalla l. 354/75 e dai successivi interventi legislativi (soprattutto la l. 663 del 1986, legge Gozzini e la l. 165 del 1998, conosciuta come legge Simeone-Saraceni) che hanno apportato novità e modifiche sono le seguenti: l'affidamento in prova al servizio sociale (art. 47 o.p.), l'affidamento in prova in casi particolari (art. 47-bis o.p.), la detenzione domiciliare (art. 47-ter o.p.), le misure alternative alla detenzione nei confronti dei soggetti affetti da AIDS conclamata o da grave deficienza immunitaria (art. 47-quater o.p.); il regime di semilibertà e l'ammissione al regime di semilibertà.



comitato collaborazione medica



ASL
CITTÀ DI TORINO

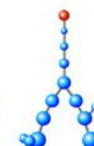

DSTF
Dipartimento di Scienza
e Tecnologia del Farmaco
UNIVERSITÀ DI TORINO





DOCUMENTAZIONE RICHIESTA DALL'ASL:

- ATTESTAZIONE DELL'ISTITUTO PENITENZIARIO O PROVVEDIMENTO DELL'AUTORITA' GIUDIZIARIA
- CODICE FISCALE

DURATA: COMMISURATA ALLA DURATA DELLO STATO DI DETENZIONE O DELLE FORME ALTERNATIVE ALLA PENA

IN BASE ALL'ART. 1 DECRETO LEGISLATIVO 230/1999 ("RIORDINO DELLA MEDICINA PENITENZIARIA") TUTTI I DETENUTI E GLI INTERNATI SONO ESENTATI DAL PAGAMENTO DEL TICKET



ASL
CITTÀ DI TORINO

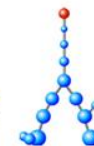

DSTF
Dipartimento di Scienza
e Tecnologia del Farmaco
UNIVERSITÀ DI TORINO

